





Governo do Estado de Mato Grosso
DEPARTAMENTO ESTADUAL DE TRÂNSITO

	GOVERNO DO ESTADO DE MATO GROSSO SECRETARIA DE SEGURANÇA PÚBLICA DEPARTAMENTO ESTADUAL DE TRÂNSITO COORDENADORIA DE OBRAS E ENGENHARIA	
---	---	---

DETRAN/COEng P.T. Nº 055/2022

Assunto: Locação de imóvel para instalação provisória da 60ª. CRT Brasnorte durante o período de reforma e revitalização estimado em 12 meses.

Local: Brasnorte/MT

Interessado: Departamento Estadual de Trânsito de Mato Grosso – DETRAN/MT

PARECER TÉCNICO

Atendendo a demanda que compete a Coordenadoria de Obras e Engenharia do Departamento Estadual de Trânsito de Mato Grosso – DETRAN/MT, servimo-nos do presente para apresentar as indagações referentes à proposta de locação do espaço destinado a abrigar os setores do DETRAN/MT durante o período de reforma e revitalização da 60ª Ciretran de Brasnorte no município de mesmo nome. Logo, foi realizada Visita Técnica para verificar a título precário os locais propostos, tendo como objetivo analisar a viabilidade do espaço disponibilizado. Por conseguinte, efetuar manifestação de forma tempestiva a respeito do imóvel apresentado ao corpo técnico desta Coordenadoria durante visita técnica *in loco*.

O empreendimento citado, localiza-se na cidade de Brasnorte/MT, no seguinte endereço Rua Dourados, Nº 351 - Bairro Centro, Brasnorte/MT.

Haja vista o adequado funcionamento a fim de proporcionar qualidade ao ambiente de trabalho dos servidores e atendimento satisfatório ao público externo, analisamos o imóvel em questão e um contrato de locação de imóvel com características semelhantes no município.

1. CONDIÇÕES VERIFICADAS NO LOCAL

Durante visita técnica *in loco*, realizada no período matutino de 01 de setembro de 2022, por duas representantes do corpo técnico da Coordenadoria de Obras e Engenharia-COEng, a Engenheira Eletricista Ana Cristina Kubo Almada e a Engenheira Civil Letícia Muller Andres, foram avaliadas, a priori, somente as questões quanto à viabilidade com base nos aspectos físicos e técnicos e se o espaço

DETRAN MT/ COENG – Coordenadoria de Obras e Engenharia
CNPJ: 03.829.702/0001-70
☎ (65) 3615-4631 – E-mail: coeng@detran.mt.gov.br
Av. Dr. Hélio Ribeiro, nº 1000 – Centro Político Administrativo – CEP: 78.048-910 – Cuiabá/ MT
Site: <http://www.detrans.mt.gov.br>



Assinado com senha por LETICIA MULLER ANDRES - ANALISTA DESENV ECON SOCIAL L 10050 /
COOENG - 13/01/2023 às 08:58:19.
Documento Nº: 6381097-774 - consulta à autenticidade em
<https://www.sigadoc.mt.gov.br/sigaex/public/app/autenticar?n=6381097-774>





DETRAN/COENG/2023/02058A

SIGA



Governo do Estado de Mato Grosso
DEPARTAMENTO ESTADUAL DE TRÂNSITO

	<p>GOVERNO DO ESTADO DE MATO GROSSO SECRETARIA DE SEGURANÇA PÚBLICA DEPARTAMENTO ESTADUAL DE TRÂNSITO COORDENADORIA DE OBRAS E ENGENHARIA</p>	 <p>GOVERNO DE MATO GROSSO</p>
---	---	---

apresentado atende as demandas da Autarquia bem como se está em conformidade com as Normas Técnicas e Legislações vigentes.

O local em questão possui áreas de 420,00 m² de terreno e 177,00 m² de construção no pavimento térreo, sendo o primeiro com área totalmente averbada e o segundo sem área averbada. A edificação é caracterizada como sendo comercial e pode perfeitamente serem adaptadas ao uso de atendimento ao público da Ciretran a título precário pelo período de reforma e revitalização do prédio-sede da Ciretran. É composto basicamente por salão, salas e 2 banheiros.

O acesso à edificação pode ser feito por uma via pública pavimentada, calçada, guia e sarjeta. O passeio possui dimensão adequada, porém não é acessível, pois não possui sinalização tátil no piso até a entrada do imóvel. Sendo assim, não atende as normas e legislações vigentes.

O imóvel em questão poderá receber provisoriamente a Ciretran do município.

Os locais não possuem aparelhos de ar condicionado instalados, mas necessitarão apresentar as instalações elétricas para instalação dos referidos aparelhos.

Ressalta-se que serão necessários adaptações e ampliação do quantitativo de pontos de elétrica e rede lógica.

Instalação de divisória naval, alvenaria ou outro material serão necessárias.

Os sanitários presentes no imóvel não são adaptados para pessoa com deficiência e/ou mobilidade reduzida e, portanto, não estão em conformidade com as exigências e recomendações da ABNT NBR 9050/2020. O vaso sanitário é comum, as portas com abertura para dentro do banheiro e ausência de barras de apoio tanto na bacia sanitária, porta de acesso, quanto no lavatório.

Durante visita técnica ao imóvel não foram verificados pontos de infiltração no forro em laje e paredes. Não se pode afirmar se existem ou não problemas dessa natureza, mas se tais problemas ocorrerem, deverão ser sanados pelo locador. A avaliação nesse caso poderá ser realmente verificada durante o período chuvoso.

Para atender as necessidades da autarquia, para adequado atendimento ao usuário e melhor ambiente de trabalho aos servidores, faz-se necessário as seguintes adequações no imóvel:

- Acessibilidade conforme normas técnicas ABNT NBR 9050/2020 e ABNT NBR 16537/2016 no interior da edificação, ainda que para atendimento mínimo do acesso a edificação para pessoas com deficiência e também para acesso ao imóvel, inclusive com demarcação de vagas especiais;

DETRAN MT/ COENG – Coordenadoria de Obras e Engenharia
CNPJ: 03.829.702/0001-70
☎ (65) 3615-4631 – E-mail: coeng@detran.mt.gov.br
Av. Dr. Hélio Ribeiro, nº 1000 – Centro Político Administrativo – CEP: 78.048-910 – Cuiabá/ MT
Site: <http://www.detran.mt.gov.br>



Assinado com senha por LETICIA MULLER ANDRES - ANALISTA DESENV ECON SOCIAL L 10050 /
COOENG - 13/01/2023 às 08:58:19.
Documento Nº: 6381097-774 - consulta à autenticidade em
<https://www.sigadoc.mt.gov.br/sigaex/public/app/autenticar?n=6381097-774>





DETRAN/COENG/2023/02058A

SIGA



Governo do Estado de Mato Grosso
DEPARTAMENTO ESTADUAL DE TRÂNSITO

	<p>GOVERNO DO ESTADO DE MATO GROSSO SECRETARIA DE SEGURANÇA PÚBLICA DEPARTAMENTO ESTADUAL DE TRÂNSITO COORDENADORIA DE OBRAS E ENGENHARIA</p>	
---	---	---

- Instalações de rede elétrica e lógica conforme planta de proposta de layout, e para cada ponto de lógica são necessários dois pontos de elétrica;
- Pintura com as cores da identidade visual conforme manual de padronização do Governo do Estado de Mato Grosso;
- Vedação em alvenaria dos acessos da edificação comercial para o pátio/ edificação residencial;
- Instalação de divisória naval para criação da sala de vistoria;
- Acrescentar modificações presentes na proposta de planta de layout.

1.1 Acessibilidade e demais normas técnicas

O imóvel deverá estar em conformidade com as normas técnicas vigentes sobre o tema, dentre elas: ABNT NBR 9050/2020 Acessibilidade a edificações, mobiliário, espaços e equipamentos urbanos e ABNT NBR 16537/2016 Acessibilidade – Sinalização tátil no piso – Diretrizes para elaboração de projetos e instalação.

O local também deverá estar em conformidade com lei nº 10.402/2016 – Lei de segurança contra incêndio de pânico de Mato Grosso.

1.2 Instalações elétricas, rede lógica e aparelhos de ar condicionado

As instalações de rede elétrica e rede lógica deverão estar em conformidade com o projeto de proposta de layout bem como atender as normas técnicas sobre o tema - NBR 5410; NBR 5419 e NR 10.

É importante ressaltar a necessidade para cada ponto de lógica devem haver dois pontos de rede elétrica (tomada de 02 seções) e ainda, circuito independente para as impressoras, circuito especial para micro-ondas, dispositivo de proteção contra surto – DPS instalado no quadro.

O imóvel possui o pé direito normal, sendo assim os aparelhos de ar condicionado devem ser remanejados do prédio-sede para a edificação a ser locada, devendo serem estimados os custos de retirada, transporte e instalação, assim como cabeamento de energia necessário.

DETRAN MT/ COENG – Coordenadoria de Obras e Engenharia
CNPJ: 03.829.702/0001-70
☎ (65) 3615-4631 – E-mail: coeng@detran.mt.gov.br
Av. Dr. Hélio Ribeiro, nº 1000 – Centro Político Administrativo – CEP: 78.048-910 – Cuiabá/ MT
Site: <http://www.detran.mt.gov.br>



Assinado com senha por LETICIA MULLER ANDRES - ANALISTA DESENV ECON SOCIAL L 10050 /
COOENG - 13/01/2023 às 08:58:19.
Documento Nº: 6381097-774 - consulta à autenticidade em
<https://www.sigadoc.mt.gov.br/sigaex/public/app/autenticar?n=6381097-774>





DETRAN/COENG/2023/02058A

SIGA



Governo do Estado de Mato Grosso
DEPARTAMENTO ESTADUAL DE TRÂNSITO

	<p>GOVERNO DO ESTADO DE MATO GROSSO SECRETARIA DE SEGURANÇA PÚBLICA DEPARTAMENTO ESTADUAL DE TRÂNSITO COORDENADORIA DE OBRAS E ENGENHARIA</p>	
---	---	---

Ressalta-se que o proprietário não apresentou à equipe técnica da Coordenadoria de Obras e Engenharia o projeto de elétrica e demais projetos complementares do imóvel.

2. CONSIDERAÇÕES FINAIS

Portanto, tendo como base os recursos de informações disponibilizados, destacamos a necessidade do atendimento das proposições redigidas a fim de que o objeto deste Parecer Técnico tenha qualidade recomendada pelas normas técnicas (ABNT) e legislações municipais vigentes concernentes ao assunto tratado e as particularidades desta autarquia com propósito de atender a finalidade pública que se destina.

Prontamente, ressaltamos o caráter preliminar que se reveste o presente Parecer Técnico, o qual não tem pretensão de esgotar o assunto, bem como não impedirá, se necessário, a realização de futuras indagações quanto ao imóvel destinado ao atendimento ao público deste município, pois o local carece de adequações que atenda às necessidades do DETRAN/MT.

Em tempo, informamos que a edificação apresenta condições de locação, pois tem poucos itens que necessitam de adequação.

Cuiabá, 29 de setembro de 2022.

Letícia Muller Andres

Analista de Des. Econ. Social
Engenheira Civil – CREA 10108/D-RO
Mat. 309035 - DETRAN/MT

DETRAN MT/ COENG – Coordenadoria de Obras e Engenharia
CNPJ: 03.829.702/0001-70

☎ (65) 3615-4631 – E-mail: coeng@detran.mt.gov.br
Av. Dr. Hélio Ribeiro, nº 1000 – Centro Político Administrativo – CEP: 78.048-910 – Cuiabá/ MT
Site: <http://www.detran.mt.gov.br>



Assinado com senha por LETICIA MULLER ANDRES - ANALISTA DESENV ECON SOCIAL L 10050 /
COOENG - 13/01/2023 às 08:58:19.
Documento Nº: 6381097-774 - consulta à autenticidade em
<https://www.sigadoc.mt.gov.br/sigaex/public/app/autenticar?n=6381097-774>



DETRAN/COENG/202302058A

SIGA 



Governo do Estado de Mato Grosso
DEPARTAMENTO ESTADUAL DE TRÂNSITO



GOVERNO DO ESTADO DE MATO GROSSO
SECRETARIA DE SEGURANÇA PÚBLICA
DEPARTAMENTO ESTADUAL DE TRÂNSITO
COORDENADORIA DE OBRAS E ENGENHARIA



GOVERNO DE
MATO GROSSO

3. LOCALIZAÇÃO

O imóvel está situado na Rua Dourados, Nº 351 – Bairro Centro, CEP. 78350-000, Brasnorte/MT, nas respectivas coordenadas geográficas: Latitude: -12°12'47.70"S e Longitude: 58°00'11.63" O.



Imagem 1. Prédio para Locação em Brasnorte – Localização do imóvel. Fonte: Google Earth em 01/09/2022.

DETRAN MT/ COENG – Coordenadoria de Obras e Engenharia
CNPJ: 03.829.702/0001-70

(65) 3615-4631 – E-mail: coeng@detran.mt.gov.br
Av. Dr. Hélio Ribeiro, nº 1000 – Centro Político Administrativo – CEP: 78.048-910 – Cuiabá/ MT
Site: <http://www.detran.mt.gov.br>



Assinado com senha por LETICIA MULLER ANDRES - ANALISTA DESENV ECON SOCIAL L 10050 /
COOENG - 13/01/2023 às 08:58:19.
Documento Nº: 6381097-774 - consulta à autenticidade em
<https://www.sigadoc.mt.gov.br/sigaex/public/app/autenticar?n=6381097-774>



DETRAN202302058A

SIGA



Governo do Estado de Mato Grosso
DEPARTAMENTO ESTADUAL DE TRÂNSITO



GOVERNO DO ESTADO DE MATO GROSSO
SECRETARIA DE SEGURANÇA PÚBLICA
DEPARTAMENTO ESTADUAL DE TRÂNSITO
COORDENADORIA DE OBRAS E ENGENHARIA



GOVERNO DE
MATO GROSSO

4. PLANTA DE PROPOSTA DE LAYOUT

Pavimento Térreo

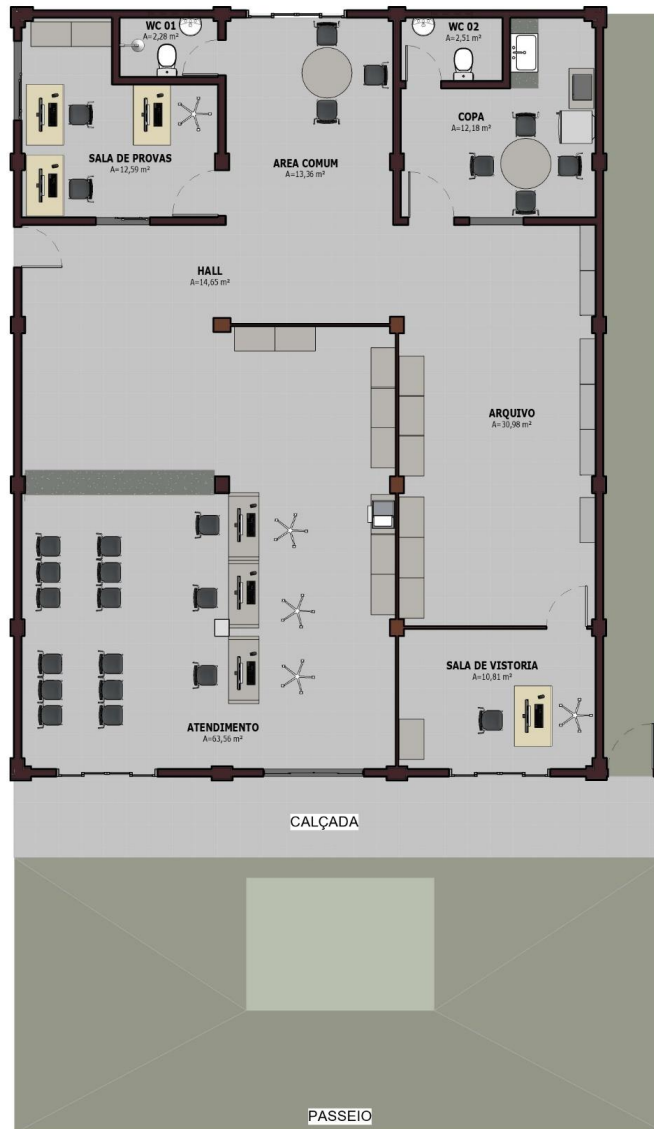

DETRAN MT/ COENG – Coordenadoria de Obras e Engenharia
CNPJ: 03.829.702/0001-70

(65) 3615-4631 – E-mail: coeng@detran.mt.gov.br
Av. Dr. Hélio Ribeiro, nº 1000 – Centro Político Administrativo – CEP: 78.048-910 – Cuiabá/ MT
Site: <http://www.detran.mt.gov.br>



Assinado com senha por LETICIA MULLER ANDRES - ANALISTA DESENV ECON SOCIAL L 10050 /
COOENG - 13/01/2023 às 08:58:19.
Documento Nº: 6381097-774 - consulta à autenticidade em
<https://www.sigadoc.mt.gov.br/sigaex/public/app/autenticar?n=6381097-774>



DETRAN/COENG/2023/02058A

SIGA



Governo do Estado de Mato Grosso
DEPARTAMENTO ESTADUAL DE TRÂNSITO



GOVERNO DO ESTADO DE MATO GROSSO
SECRETARIA DE SEGURANÇA PÚBLICA
DEPARTAMENTO ESTADUAL DE TRÂNSITO
COORDENADORIA DE OBRAS E ENGENHARIA



GOVERNO DE
MATO GROSSO

5. RELATÓRIO FOTOGRÁFICO



Foto 1. Prédio para locação em Brasnorte – Pavimento Térreo - Vista da fachada a partir do logradouro. Foto em 01/09/2022.



Foto 2. Prédio para locação em Brasnorte – Pavimento Térreo – Sala de Atendimento - Vista da edificação a partir da porta de acesso ao prédio. Foto em 01/09/2022.

DETRAN MT/ COENG – Coordenadoria de Obras e Engenharia
CNPJ: 03.829.702/0001-70

(65) 3615-4631 – E-mail: coeng@detran.mt.gov.br
Av. Dr. Hélio Ribeiro, nº 1000 – Centro Político Administrativo – CEP: 78.048-910 – Cuiabá/ MT
Site: <http://www.detran.mt.gov.br>



Assinado com senha por LETICIA MULLER ANDRES - ANALISTA DESENV ECON SOCIAL L 10050 /
COOENG - 13/01/2023 às 08:58:19.
Documento Nº: 6381097-774 - consulta à autenticidade em
<https://www.sigadoc.mt.gov.br/sigaex/public/app/autenticar?n=6381097-774>



DETRAN/COENG/2023/02058A

SIGA



Governo do Estado de Mato Grosso
DEPARTAMENTO ESTADUAL DE TRÂNSITO



GOVERNO DO ESTADO DE MATO GROSSO
SECRETARIA DE SEGURANÇA PÚBLICA
DEPARTAMENTO ESTADUAL DE TRÂNSITO
COORDENADORIA DE OBRAS E ENGENHARIA



GOVERNO DE
MATO GROSSO



Foto 3. Prédio para locação em Brasnorte – Pavimento Térreo – Sala de atendimento - Vista do interior da edificação. Foto em 01/09/2022.



Foto 4. Prédio para locação em Brasnorte – Pavimento Térreo – Sala de atendimento - Vista do interior da edificação. Foto em 01/09/2022.

DETRAN MT/ COENG – Coordenadoria de Obras e Engenharia
CNPJ: 03.829.702/0001-70

☎ (65) 3615-4631 – E-mail: coeng@detran.mt.gov.br
Av. Dr. Hélio Ribeiro, nº 1000 – Centro Político Administrativo – CEP: 78.048-910 – Cuiabá/ MT
Site: <http://www.detran.mt.gov.br>



Assinado com senha por LETICIA MULLER ANDRES - ANALISTA DESENV ECON SOCIAL L 10050 /
COOENG - 13/01/2023 às 08:58:19.
Documento Nº: 6381097-774 - consulta à autenticidade em
<https://www.sigadoc.mt.gov.br/sigaex/public/app/autenticar?n=6381097-774>



DETRAN/COENG/202302058A

SIGA



Governo do Estado de Mato Grosso
DEPARTAMENTO ESTADUAL DE TRÂNSITO



GOVERNO DO ESTADO DE MATO GROSSO
SECRETARIA DE SEGURANÇA PÚBLICA
DEPARTAMENTO ESTADUAL DE TRÂNSITO
COORDENADORIA DE OBRAS E ENGENHARIA



GOVERNO DE
MATO GROSSO



Foto 5. Prédio para locação em Brasnorte – Pavimento Térreo – Hall de Circulação.
Foto em 01/09/2022.



Foto 6. Prédio para locação em Brasnorte – Pavimento Térreo – Vista da Sala de Atendimento a partir do Hall de Circulação. Foto em 01/09/2022.

DETRAN MT/ COENG – Coordenadoria de Obras e Engenharia
CNPJ: 03.829.702/0001-70

☎ (65) 3615-4631 – E-mail: coeng@detran.mt.gov.br
Av. Dr. Hélio Ribeiro, nº 1000 – Centro Político Administrativo – CEP: 78.048-910 – Cuiabá/ MT
Site: <http://www.detran.mt.gov.br>



Assinado com senha por LETICIA MULLER ANDRES - ANALISTA DESENV ECON SOCIAL L 10050 /
COOENG - 13/01/2023 às 08:58:19.
Documento Nº: 6381097-774 - consulta à autenticidade em
<https://www.sigadoc.mt.gov.br/sigaex/public/app/autenticar?n=6381097-774>



DETRAN/COENG/2023/02058A

SIGA



Governo do Estado de Mato Grosso
DEPARTAMENTO ESTADUAL DE TRÂNSITO



GOVERNO DO ESTADO DE MATO GROSSO
SECRETARIA DE SEGURANÇA PÚBLICA
DEPARTAMENTO ESTADUAL DE TRÂNSITO
COORDENADORIA DE OBRAS E ENGENHARIA



GOVERNO DE
MATO GROSSO



Foto 7. Prédio para locação em Brasnorte – Pavimento Térreo – Vista do Hall de Circulação e da Sala de Atendimento a partir da porta de acesso ao pátio residencial da lateral direita da edificação. Foto em 01/09/2022.



Foto 8. Prédio para locação em Brasnorte – Pavimento Térreo – Vista da porta de acesso a área residencial nos fundos da edificação que deverá ser vedado em alvenaria. Foto em 01/09/2022.

DETRAN MT/ COENG – Coordenadoria de Obras e Engenharia
CNPJ: 03.829.702/0001-70

☎ (65) 3615-4631 – E-mail: coeng@detran.mt.gov.br
Av. Dr. Hélio Ribeiro, nº 1000 – Centro Político Administrativo – CEP: 78.048-910 – Cuiabá/ MT
Site: <http://www.detran.mt.gov.br>



Assinado com senha por LETICIA MULLER ANDRES - ANALISTA DESENV ECON SOCIAL L 10050 /
COOENG - 13/01/2023 às 08:58:19.
Documento Nº: 6381097-774 - consulta à autenticidade em
<https://www.sigadoc.mt.gov.br/sigaex/public/app/autenticar?n=6381097-774>



DETRANDIC202302058A

SIGA



Governo do Estado de Mato Grosso
DEPARTAMENTO ESTADUAL DE TRÂNSITO



GOVERNO DO ESTADO DE MATO GROSSO
SECRETARIA DE SEGURANÇA PÚBLICA
DEPARTAMENTO ESTADUAL DE TRÂNSITO
COORDENADORIA DE OBRAS E ENGENHARIA



GOVERNO DE
MATO GROSSO



Foto 9. Prédio para locação em Brasnorte – Pavimento Térreo – Sala de Provas -
Vista a partir da porta de acesso. Foto em 01/09/2022.



Foto 10. Prédio para locação em Brasnorte – Pavimento Térreo – Sala de Provas -
Vista do interior. Foto em 01/09/2022.

DETRAN MT/ COENG – Coordenadoria de Obras e Engenharia
CNPJ: 03.829.702/0001-70

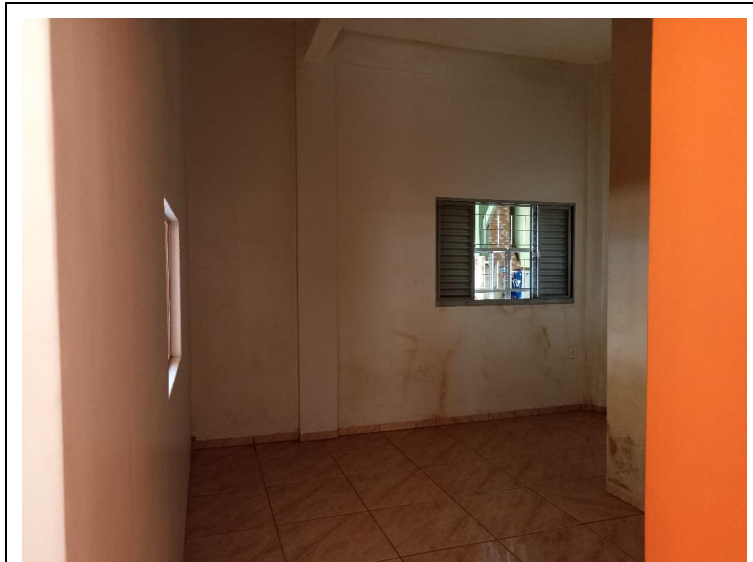
(65) 3615-4631 – E-mail: coeng@detran.mt.gov.br
Av. Dr. Hélio Ribeiro, nº 1000 – Centro Político Administrativo – CEP: 78.048-910 – Cuiabá/ MT
Site: <http://www.detrان.mt.gov.br>



Assinado com senha por LETICIA MULLER ANDRES - ANALISTA DESENV ECON SOCIAL L 10050 /
COOENG - 13/01/2023 às 08:58:19.
Documento Nº: 6381097-774 - consulta à autenticidade em
<https://www.sigadoc.mt.gov.br/sigaex/public/app/autenticar?n=6381097-774>



DETRAN202302058A

SIGA



Governo do Estado de Mato Grosso
DEPARTAMENTO ESTADUAL DE TRÂNSITO



GOVERNO DO ESTADO DE MATO GROSSO
SECRETARIA DE SEGURANÇA PÚBLICA
DEPARTAMENTO ESTADUAL DE TRÂNSITO
COORDENADORIA DE OBRAS E ENGENHARIA



GOVERNO DE
MATO GROSSO



Foto 11. Prédio para locação em Brasnorte – Pavimento Térreo – Sala de Provas -
Vista do interior. Foto em 01/09/2022.



Foto 12. Prédio para locação em Brasnorte – Pavimento Térreo – Vista do Banheiro
destinado ao público. Foto em 01/09/2022.

DETRAN MT/ COENG – Coordenadoria de Obras e Engenharia
CNPJ: 03.829.702/0001-70

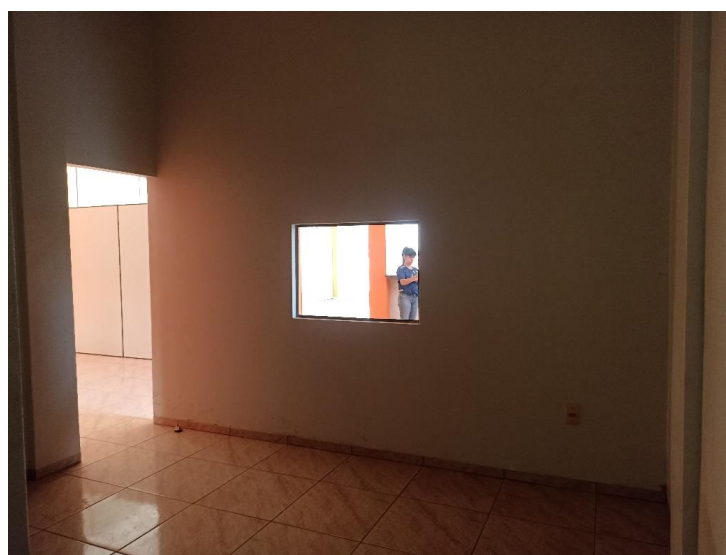
(65) 3615-4631 – E-mail: coeng@detran.mt.gov.br
Av. Dr. Hélio Ribeiro, nº 1000 – Centro Político Administrativo – CEP: 78.048-910 – Cuiabá/ MT
Site: <http://www.detran.mt.gov.br>



Assinado com senha por LETICIA MULLER ANDRES - ANALISTA DESENV ECON SOCIAL L 10050 /
COOENG - 13/01/2023 às 08:58:19.
Documento Nº: 6381097-774 - consulta à autenticidade em
<https://www.sigadoc.mt.gov.br/sigaex/public/app/autenticar?n=6381097-774>



DETRAN202302058A

SIGA



Governo do Estado de Mato Grosso
DEPARTAMENTO ESTADUAL DE TRÂNSITO



GOVERNO DO ESTADO DE MATO GROSSO
SECRETARIA DE SEGURANÇA PÚBLICA
DEPARTAMENTO ESTADUAL DE TRÂNSITO
COORDENADORIA DE OBRAS E ENGENHARIA



GOVERNO DE
MATO GROSSO



Foto 13. Prédio para locação em Brasnorte – Pavimento Térreo – Sala de Arquivo.
Foto em 01/09/2022.



Foto 14. Prédio para locação em Brasnorte – Pavimento Térreo – Sala de Arquivo.
Foto em 01/09/2022.

DETRAN MT/ COENG – Coordenadoria de Obras e Engenharia
CNPJ: 03.829.702/0001-70

☎ (65) 3615-4631 – E-mail: coeng@detran.mt.gov.br
Av. Dr. Hélio Ribeiro, nº 1000 – Centro Político Administrativo – CEP: 78.048-910 – Cuiabá/ MT
Site: <http://www.detrans.mt.gov.br>



Assinado com senha por LETICIA MULLER ANDRES - ANALISTA DESENV ECON SOCIAL L 10050 /
COOENG - 13/01/2023 às 08:58:19.
Documento Nº: 6381097-774 - consulta à autenticidade em
<https://www.sigadoc.mt.gov.br/sigaex/public/app/autenticar?n=6381097-774>



DETRAN202302058A

SIGA



Governo do Estado de Mato Grosso
DEPARTAMENTO ESTADUAL DE TRÂNSITO



GOVERNO DO ESTADO DE MATO GROSSO
SECRETARIA DE SEGURANÇA PÚBLICA
DEPARTAMENTO ESTADUAL DE TRÂNSITO
COORDENADORIA DE OBRAS E ENGENHARIA



GOVERNO DE
MATO GROSSO



Foto 15. Prédio para locação em Brasnorte – Pavimento Térreo – Copa - Vista a partir da porta de acesso. Foto em 01/09/2022.



Foto 16. Prédio para locação em Brasnorte – Pavimento Térreo – Vista do Banheiro destinado aos servidores. Foto em 01/09/2022.

DETRAN MT/ COENG – Coordenadoria de Obras e Engenharia
CNPJ: 03.829.702/0001-70

☎ (65) 3615-4631 – E-mail: coeng@detran.mt.gov.br
Av. Dr. Hélio Ribeiro, nº 1000 – Centro Político Administrativo – CEP: 78.048-910 – Cuiabá/ MT
Site: <http://www.detran.mt.gov.br>



Assinado com senha por LETICIA MULLER ANDRES - ANALISTA DESENV ECON SOCIAL L 10050 /
COOENG - 13/01/2023 às 08:58:19.
Documento Nº: 6381097-774 - consulta à autenticidade em
<https://www.sigadoc.mt.gov.br/sigaex/public/app/autenticar?n=6381097-774>



DETRAN/COENG/2023/02058A

SIGA



Governo do Estado de Mato Grosso
DEPARTAMENTO ESTADUAL DE TRÂNSITO



GOVERNO DO ESTADO DE MATO GROSSO
SECRETARIA DE SEGURANÇA PÚBLICA
DEPARTAMENTO ESTADUAL DE TRÂNSITO
COORDENADORIA DE OBRAS E ENGENHARIA



GOVERNO DE
MATO GROSSO



Foto 17. Prédio para locação em Brasnorte – Pavimento Térreo – Copa. Foto em 01/09/2022.



Foto 18. Prédio para locação em Brasnorte – Pavimento Térreo – Vista da caixa de distribuição da edificação localizada atrás da porta lateral direita de acesso ao pátio residencial. Foto em 01/09/2022.

DETRAN MT/ COENG – Coordenadoria de Obras e Engenharia
CNPJ: 03.829.702/0001-70

☎ (65) 3615-4631 – E-mail: coeng@detran.mt.gov.br
Av. Dr. Hélio Ribeiro, nº 1000 – Centro Político Administrativo – CEP: 78.048-910 – Cuiabá/ MT
Site: <http://www.detran.mt.gov.br>

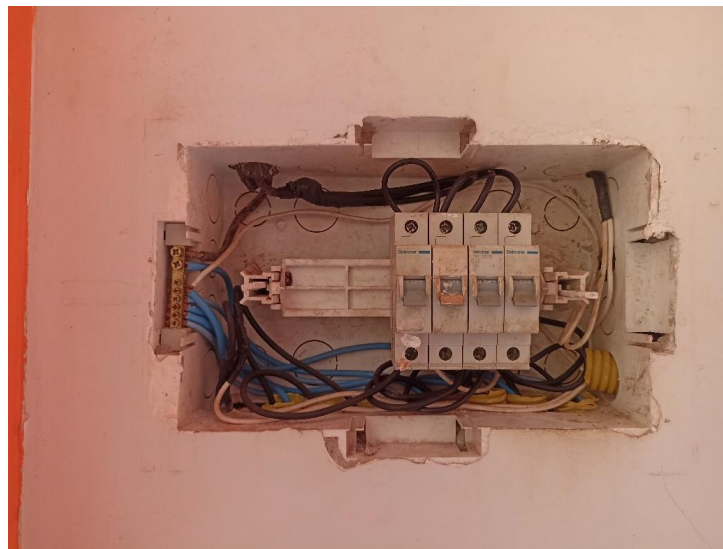

Assinado com senha por LETICIA MULLER ANDRES - ANALISTA DESENV ECON SOCIAL L 10050 /
COOENG - 13/01/2023 às 08:58:19.
Documento Nº: 6381097-774 - consulta à autenticidade em
<https://www.sigadoc.mt.gov.br/sigaex/public/app/autenticar?n=6381097-774>



DETRANMT202302058A

SIGA



Governo do Estado de Mato Grosso
DEPARTAMENTO ESTADUAL DE TRÂNSITO



GOVERNO DO ESTADO DE MATO GROSSO
SECRETARIA DE SEGURANÇA PÚBLICA
DEPARTAMENTO ESTADUAL DE TRÂNSITO
COORDENADORIA DE OBRAS E ENGENHARIA



GOVERNO DE
MATO GROSSO



Foto 19. Prédio para locação em Brasnorte – Pavimento Térreo – Vista do pátio residencial a partir da porta lateral direita da edificação que deverá ser vedada em alvenaria. Foto em 01/09/2022.



Foto 20. Prédio para locação em Brasnorte – Pavimento Térreo – Pátio residencial. Foto em 01/09/2022.

DETRAN MT/ COENG – Coordenadoria de Obras e Engenharia
CNPJ: 03.829.702/0001-70

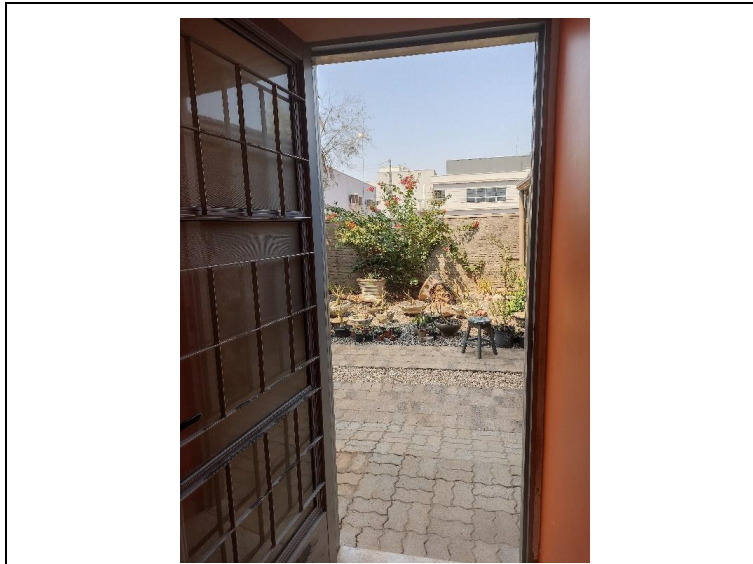
☎ (65) 3615-4631 – E-mail: coeng@detran.mt.gov.br
Av. Dr. Hélio Ribeiro, nº 1000 – Centro Político Administrativo – CEP: 78.048-910 – Cuiabá/ MT
Site: <http://www.detran.mt.gov.br>

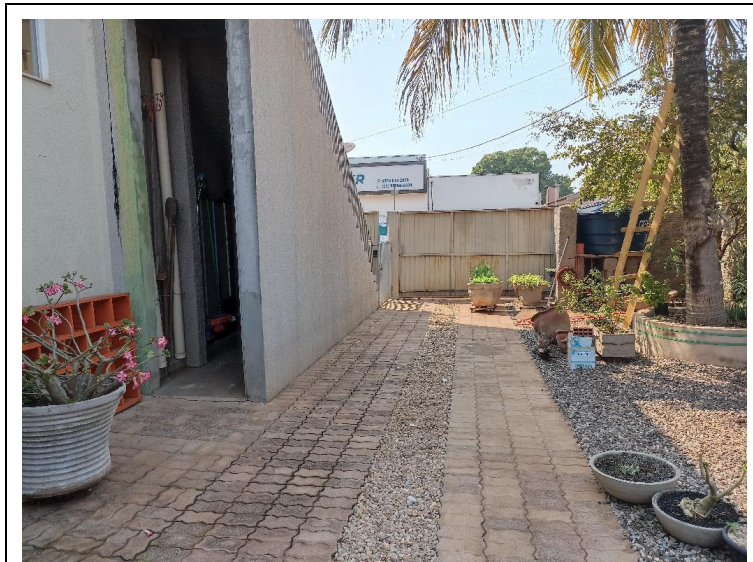

Assinado com senha por LETICIA MULLER ANDRES - ANALISTA DESENV ECON SOCIAL L 10050 /
COOENG - 13/01/2023 às 08:58:19.
Documento Nº: 6381097-774 - consulta à autenticidade em
<https://www.sigadoc.mt.gov.br/sigaex/public/app/autenticar?n=6381097-774>



DETRAN/COENG/202302058A

SIGA



Governo do Estado de Mato Grosso
DEPARTAMENTO ESTADUAL DE TRÂNSITO



GOVERNO DO ESTADO DE MATO GROSSO
SECRETARIA DE SEGURANÇA PÚBLICA
DEPARTAMENTO ESTADUAL DE TRÂNSITO
COORDENADORIA DE OBRAS E ENGENHARIA



GOVERNO DE
MATO GROSSO



Foto 21. Prédio para locação em Brasnorte – Pavimento Térreo – Fachada da Edificação - Vista da porta de acesso a sala de atendimento ao público. Foto em 01/09/2022.



Foto 22. Prédio para locação em Brasnorte – Pavimento Térreo – Fachada da Edificação - Vista da calçada de acesso a sala de atendimento ao público. Foto em 01/09/2022.

DETRAN MT/ COENG – Coordenadoria de Obras e Engenharia
CNPJ: 03.829.702/0001-70

☎ (65) 3615-4631 – E-mail: coeng@detran.mt.gov.br
Av. Dr. Hélio Ribeiro, nº 1000 – Centro Político Administrativo – CEP: 78.048-910 – Cuiabá/ MT
Site: <http://www.detran.mt.gov.br>

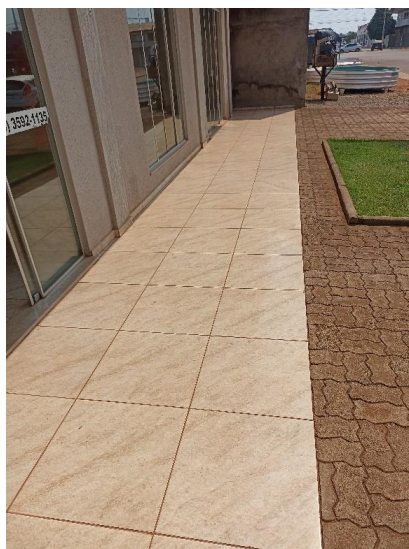

Assinado com senha por LETICIA MULLER ANDRES - ANALISTA DESENV ECON SOCIAL L 10050 /
COOENG - 13/01/2023 às 08:58:19.
Documento Nº: 6381097-774 - consulta à autenticidade em
<https://www.sigadoc.mt.gov.br/sigaex/public/app/autenticar?n=6381097-774>



DETRAN/COENG/202302058A

SIGA