

QUADRO DE CARGAS (QDC 01) - ILUMINAÇÃO / TOMADAS / AR

ALMOX. 14724,4W

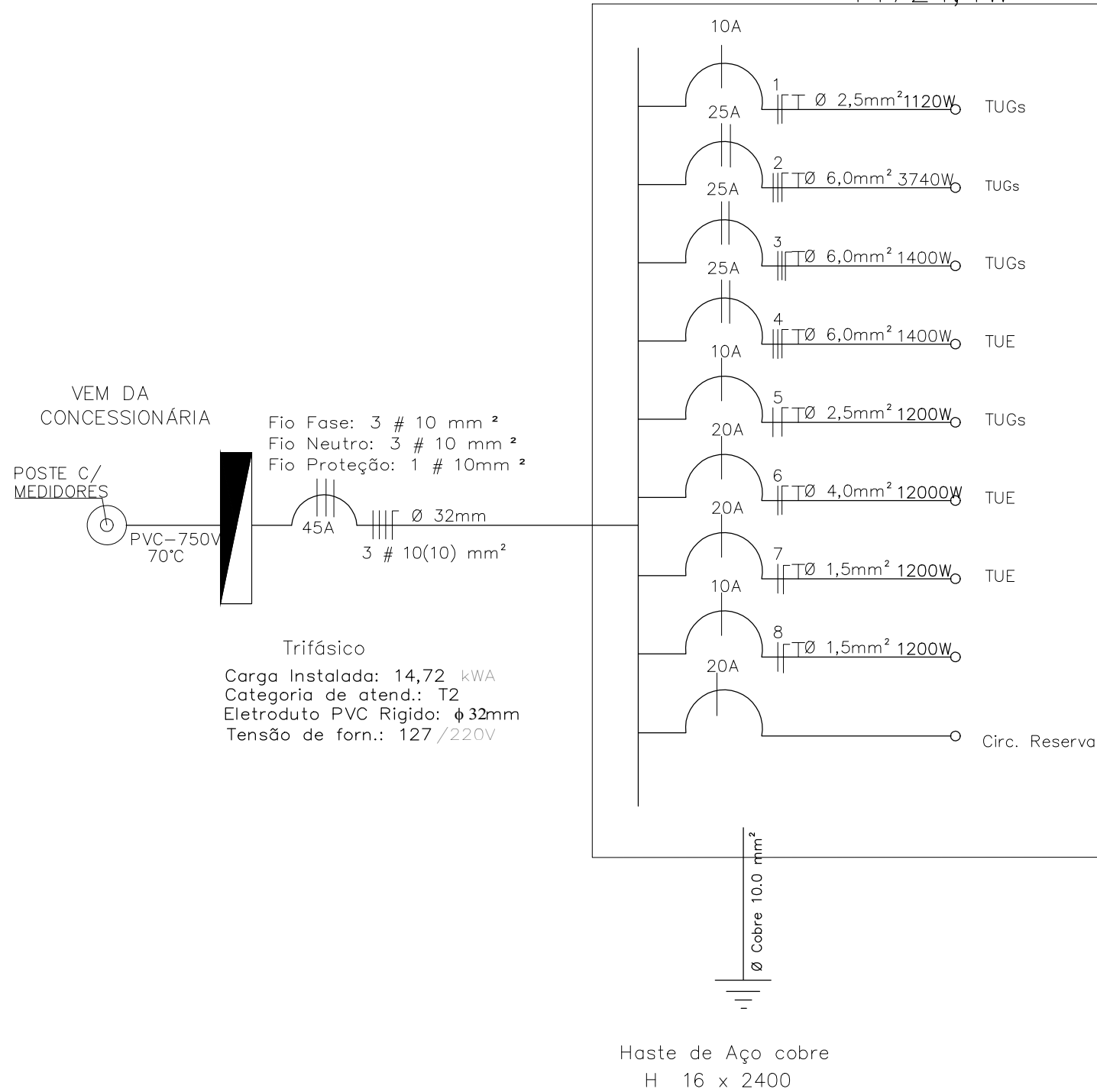

1 DIAGRAMA UNIFILAR
 03 ESCALA: 1:50

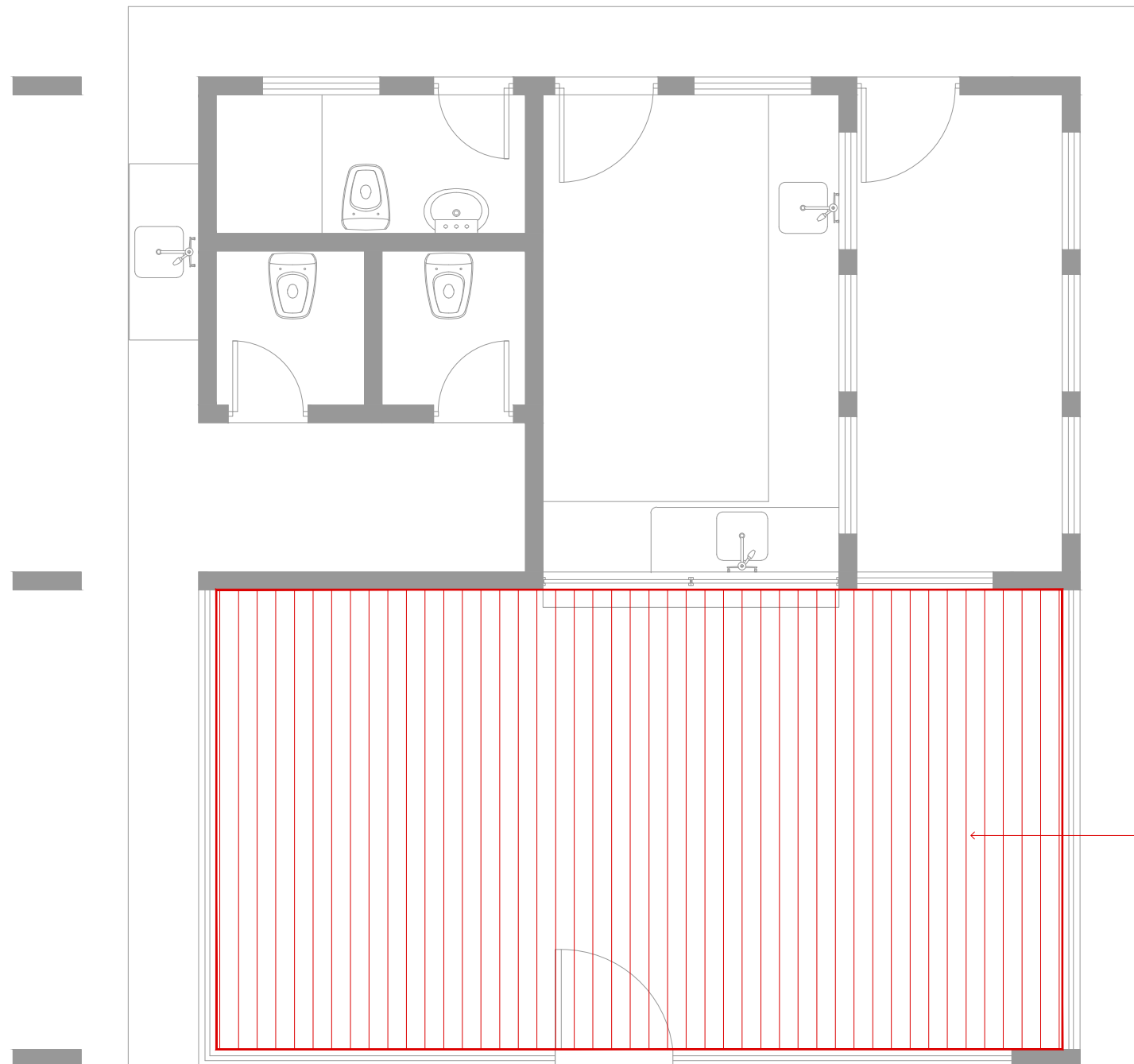

Retirar forro
de PVC
existente
instalar forro
e gesso

1 FORRO
05 ESCALA: 1:50



DETRAN MT
Departamento Estadual de Trânsito de Mato Grosso

PROPRIETÁRIO:
DETRAN-MT

LOCAL:
SEDE DETRAN/MT - CUIABÁ/MT

TIPO DA OBRA:
PROJETO DE REFORMA | CANTINA

END. OBRA:
AV. DR. HÉLIO RIBEIRO, CENTRO POLÍTICO
ADMINISTRATIVO, N° 1000, 78048-910

AUTOR DO PROJETO:
EDNO MARTIMIANO DE CARVALHO
ENGENHEIRO CIVIL | CONFEA: 120102658-0

DESENHO:
CAMILLA BARCO HERNANDES DE S. MORAES

REFERÊNCIA:
FORRO

ESCALA:
INDICADA

DATA:
MAIO|2020

FOLHA:
05
05

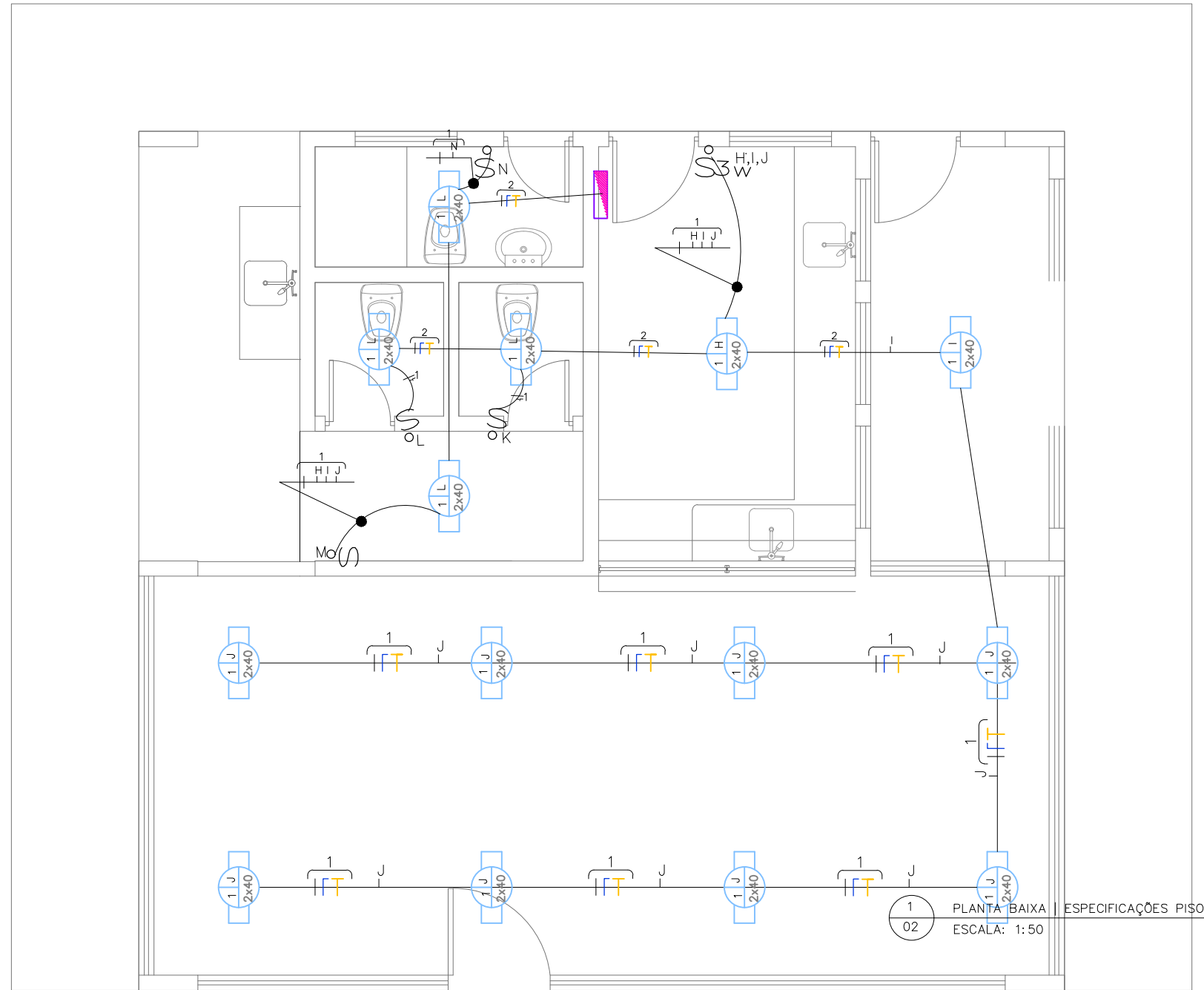

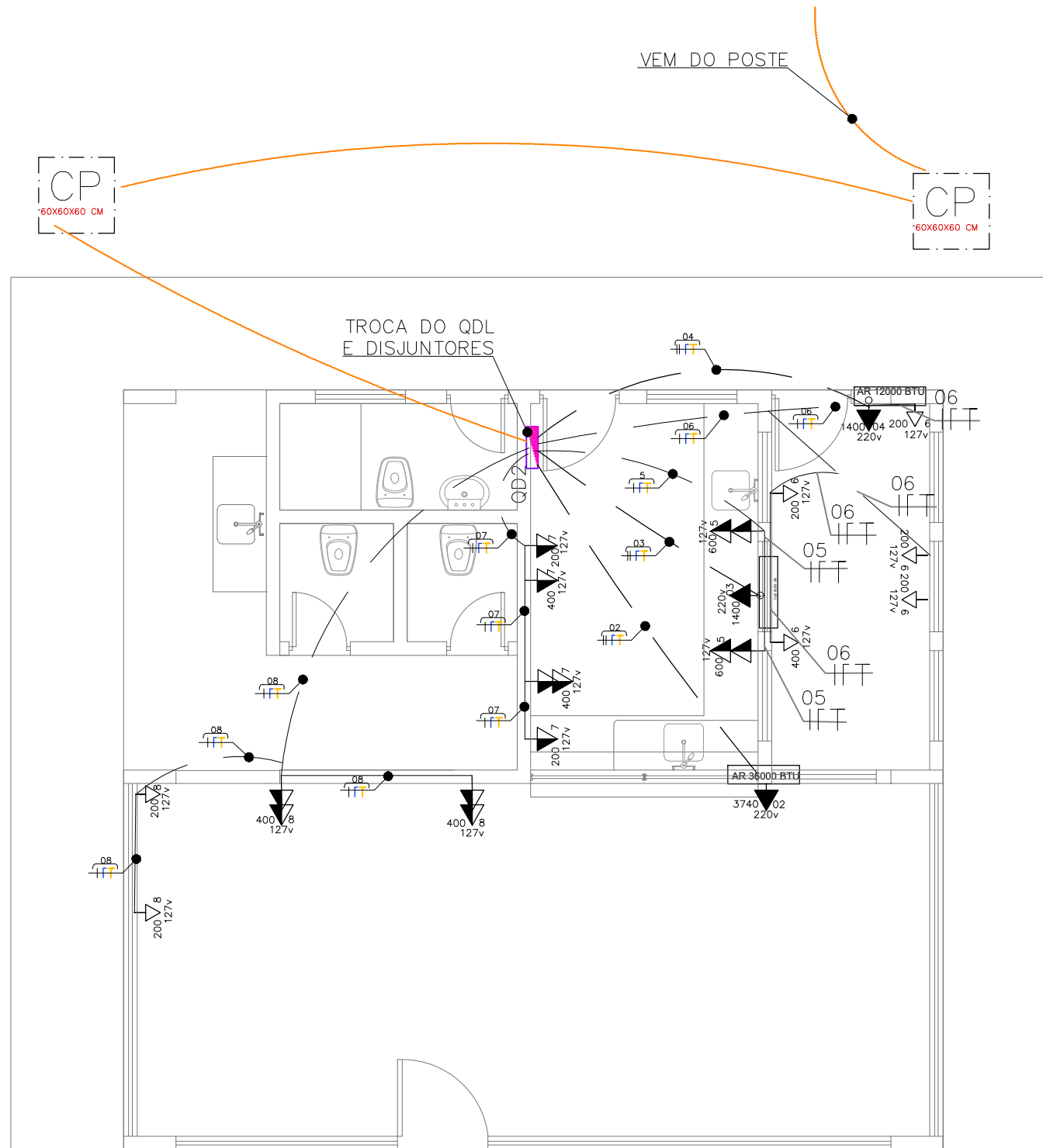

LEGENDA ELÉTRICA

	- PONTO DE LUZ/ LÂMPADA FLUORESCENTES NO TETO, 2x40w, (45 cm)
	- TOMADA PARA AR CONDICIONADO, h=2,30 DO PISO ACABADO
	- TOMADA BAIXA TIPO UNIVERSAL 2P+T, h=0,30m DO PISO ACABADO
	- INTERRUPTOR SIMPLES
	- INTERRUPTOR 02 SEÇÃO
	- INTERRUPTOR 03 SEÇÕES
	- Q.D.C.
	- CAIXA DE PASSAGEM 30x30
	- AR-CONDICIONADO
	- RETORNO, FASE, NEUTRO E TERRA
	- ELETRODUTO TETO, DN.: 25mm
	- ELETRODUTO PAREDE, DN.: 25mm
	- ELETRODUTO REDE DE ENTRADA ELÉTRICA, DN.: 50mm
OBS:	
	- CONDUTOR FASE: COR PRETO, BRANCO, VERMELHO OU CINZA
	- CONDUTOR NEUTRO: COR AZUL CLARO
	- CONDUTOR DE PROTEÇÃO: COR VERDE OU VERDE-AMARELO

1 PLANTA BAIXA | DEMOLIR/CONSTRUIR
01 ESCALA: 1:50

Trocar porta metálica (0,60x2,10m)

Trocar porta metálica (0,80x2,10m)

Retirar vaso sanitário existente e substituir por novo

Retirar lavatório existente e substituir por novo

Refazer calçada com malha de aço

Refazer calçada com malha de aço

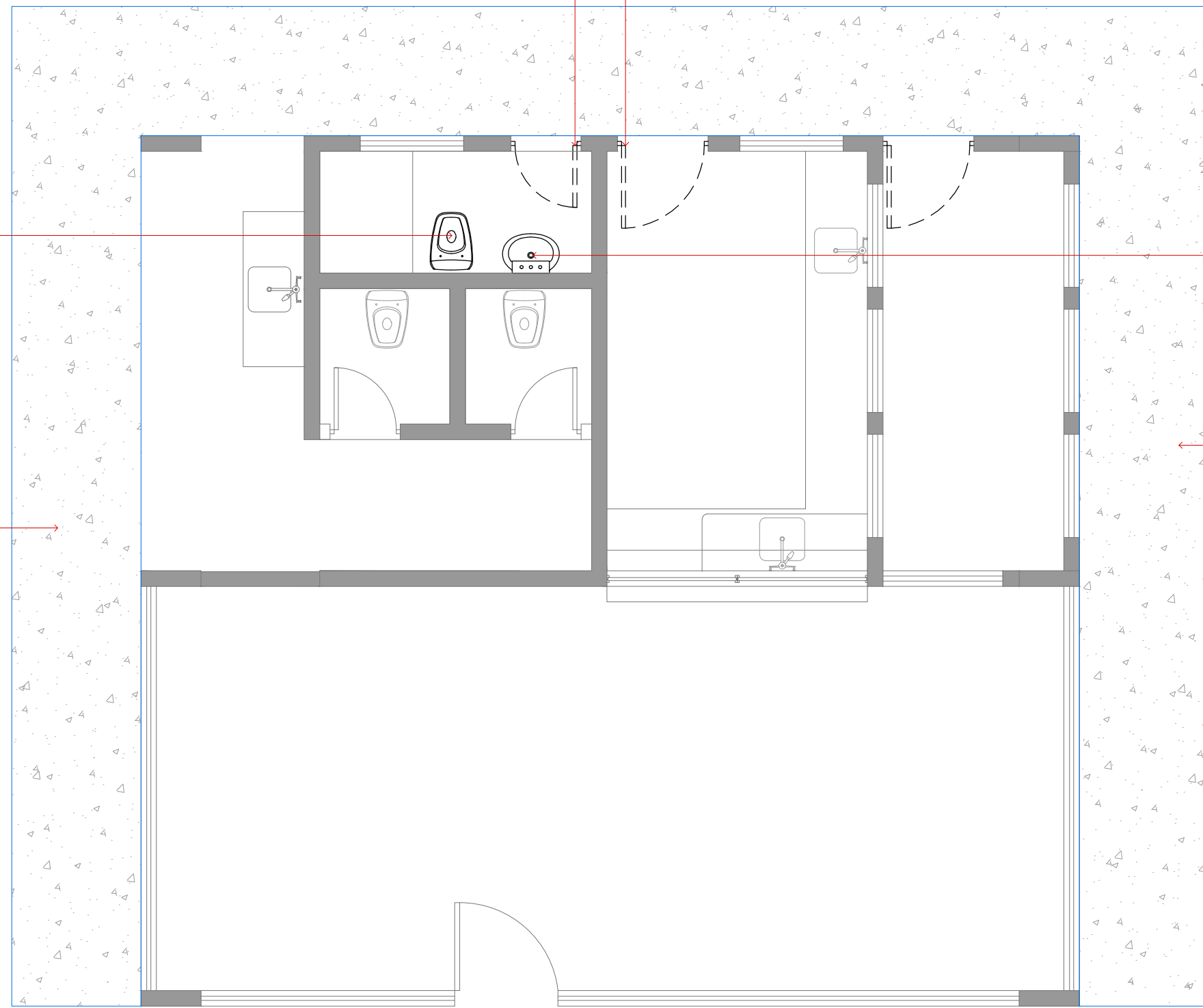

INTERVENÇÃO NO BLOCO (VERIFICAR MEMORIAL DESCRITIVO)

- Pintura externa, interna e do teto de todo auditório
- Troca do piso nos locais indicados em planta
- Troca de azulejos
- Substituição de divisórias de granilite por divisórias de granito cinza polido
- Troca de vasos sanitários
- Retirar lavatórios de coluna e instalar bancada de granito com cubas de embutir

LEGENDA

- ALVENARIA CONSTRUÍDA
- ALVENARIA A CONSTRUIR
- ALVENARIA A DEMOLIR
- PORTA A RETIRAR

1 PLANTA BAIXA | DEMOLIR/CONSTRUIR
01 ESCALA: 1:50



Departamento Estadual de Trânsito de Mato Grosso

PROPRIETÁRIO:
DETRAN-MT

LOCAL:
SEDE DETRAN/MT – CUIABÁ/MT

TIPO DA OBRA:
PROJETO DE REFORMA | CANTINA

END. OBRA:
AV. DR. HÉLIO RIBEIRO, CENTRO POLÍTICO ADMINISTRATIVO, N° 1000, 78048-910

AUTOR DO PROJETO:
EDNO MARTIMIANO DE CARVALHO
ENGENHEIRO CIVIL | CONFEA: 120102658-0

DESENHO:
CAMILLA BARCO HERNANDES DE S. MORAES

REFERÊNCIA:
PLANTA BAIXA | DEMOLIR/CONSTRUIR

ESCALA: INDICADA
DATA: SETEMBRO|2019

FOLHA:
01
04

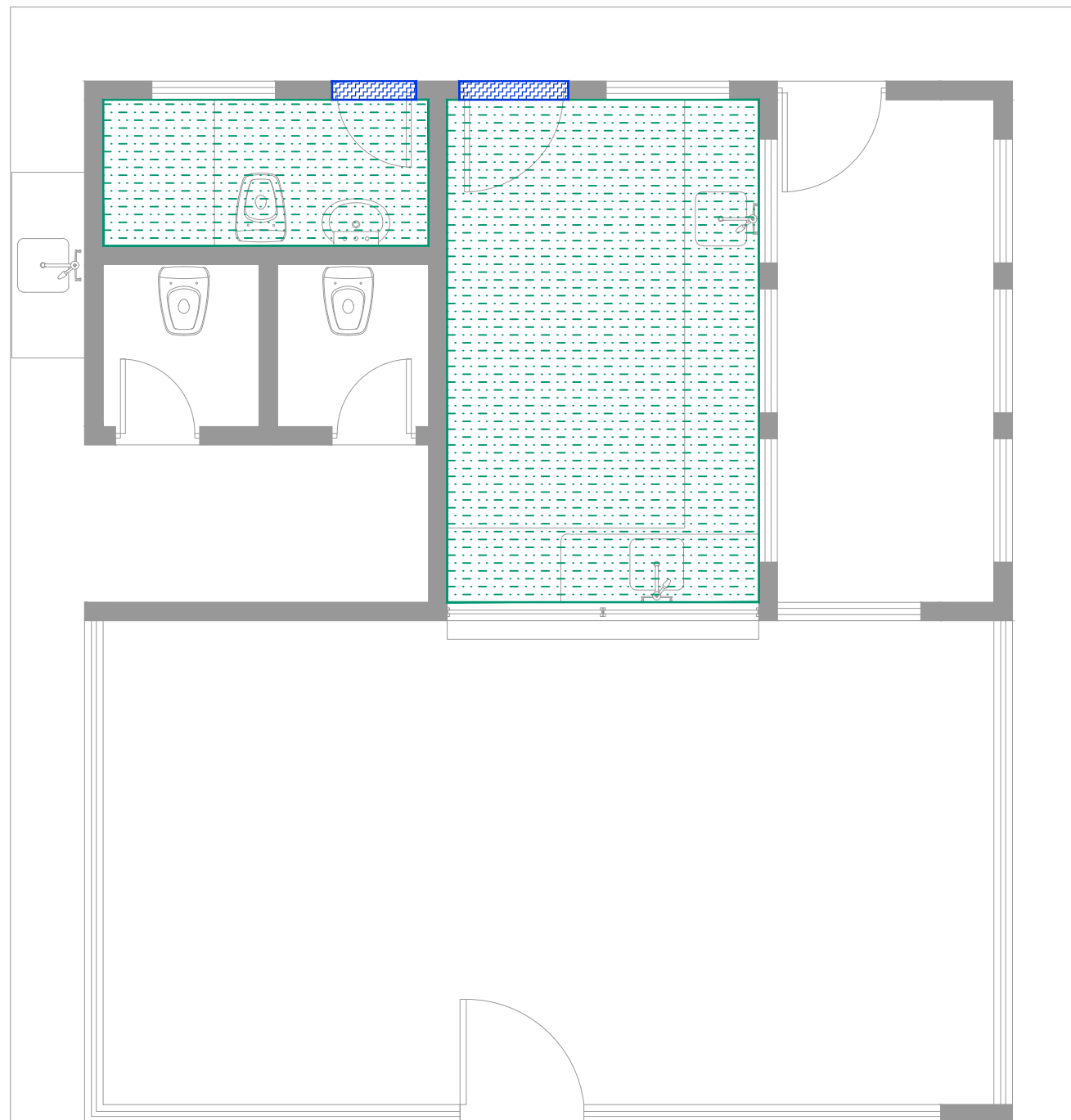

1 PLANTA BAIXA | ESPECIFICAÇÕES PISO
02 ESCALA: 1:50

LEGENDA

 PORCELANATO TÉCNICO
Para áreas molhadas
Acabamento Natural (NA) – 45x45cm
Com recomendação para áreas onde requer
resistência ao escorregamento
Marca: Eliane ou similar

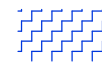
 SOLEIRA EM GRANITO CINZA | CINZA ANDORINHA
Obs: Soleira será aplicada quando houver
diferença de piso ou nível entre os ambiente,
conforme projeto arquitetônico.



Departamento Estadual de Trânsito de Mato Grosso

PROPRIETÁRIO:
DETRAN-MT

LOCAL:
SEDE DETRAN/MT – CUIABÁ/MT

TIPO DA OBRA:
PROJETO DE REFORMA | CANTINA

END. OBRA:
AV. DR. HÉLIO RIBEIRO, CENTRO POLÍTICO
ADMINISTRATIVO, N° 1000, 78048-910

AUTOR DO PROJETO:
EDNO MARTIMIANO DE CARVALHO
ENGENHEIRO CIVIL | CONFEA: 120102658-0

DESENHO:
CAMILLA BARCO HERNANDES DE S. MORAES

REFERRÊNCIA:
PLANTA BAIXA | ESPECIFICAÇÕES PISO

ESCALA:
INDICADA

DATA:
SETEMBRO|2019

FOLHA:

02
04

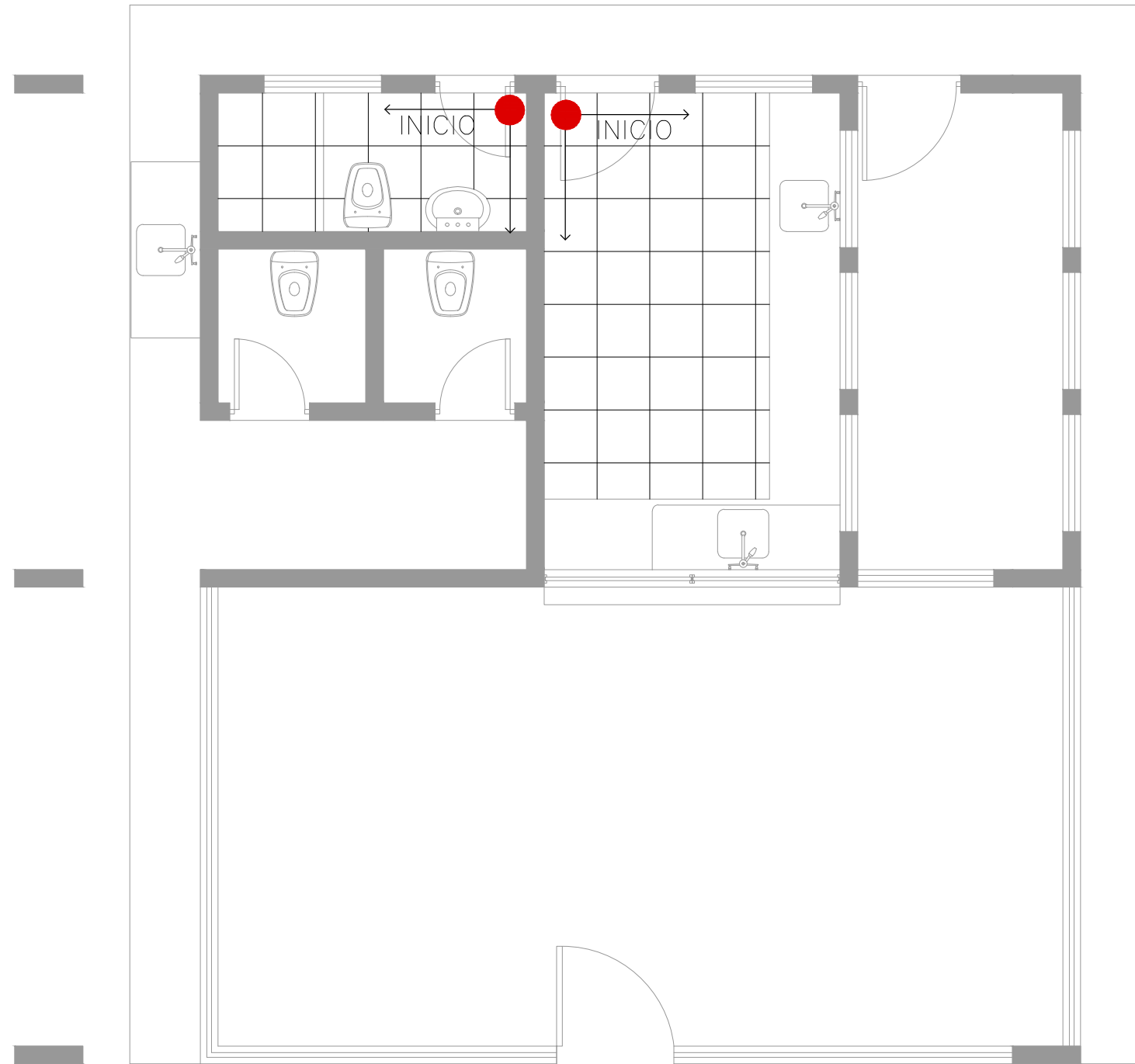

1 PLANTA BAIXA | PAGINAÇÃO PISO
03 ESCALA: 1:50



Departamento Estadual de Trânsito de Mato Grosso

PROPRIETÁRIO:
DETRAN-MT

LOCAL:
SEDE DETRAN/MT - CUIABÁ/MT

TIPO DA OBRA:
PROJETO DE REFORMA | CANTINA

END. OBRA:
AV. DR. HÉLIO RIBEIRO, CENTRO POLÍTICO
ADMINISTRATIVO, N° 1000, 78048-910

AUTOR DO PROJETO:
EDNO MARTIMIANO DE CARVALHO
ENGENHEIRO CIVIL | CONFEA: 120102658-0

DESENHO:
CAMILLA BARCO HERNANDES DE S. MORAES

REFERRÊNCIA:
PLANTA BAIXA | PAGINAÇÃO PISO

ESCALA: INDICADA
DATA: SETEMBRO|2019

FOLHA:
03
04

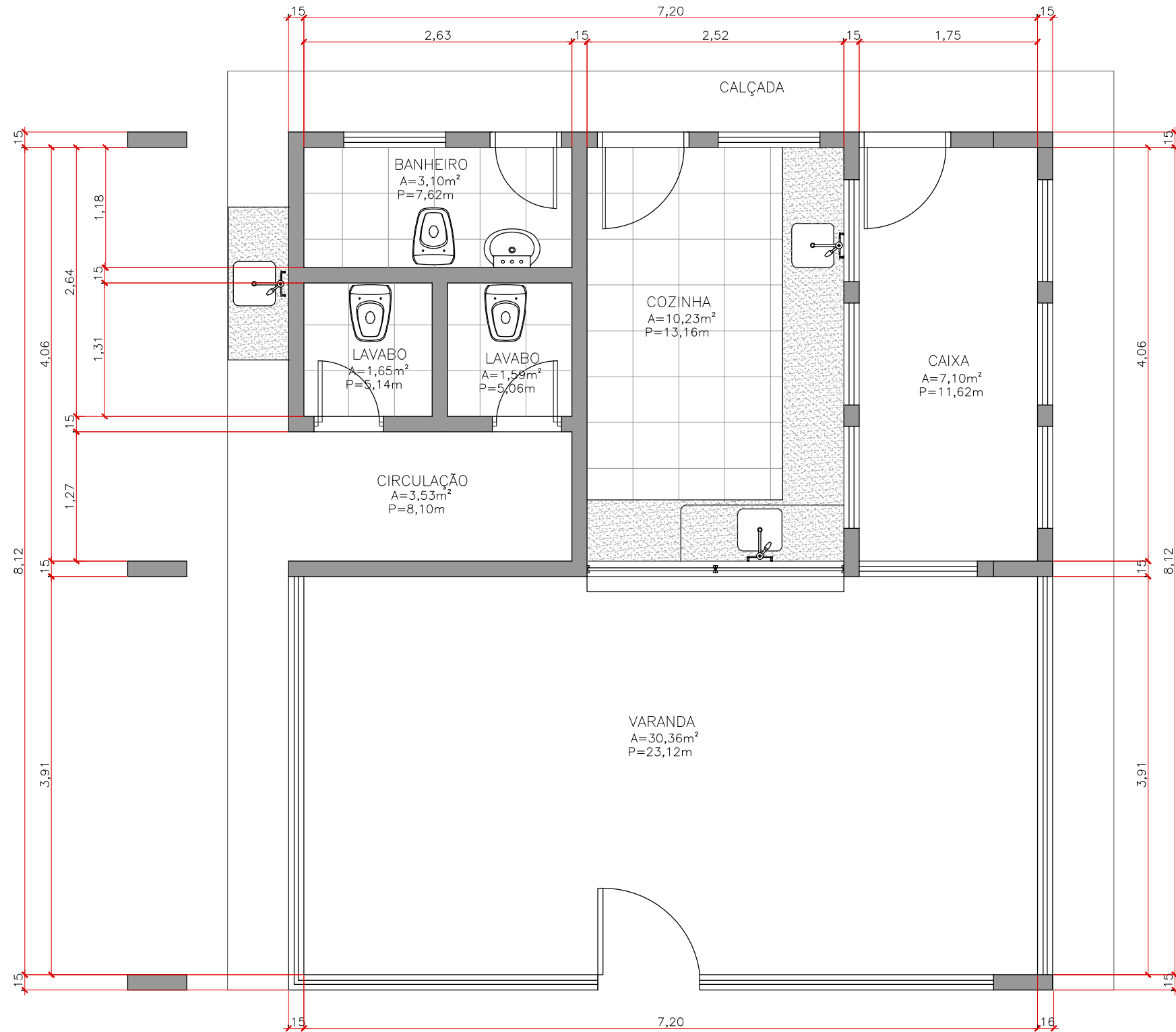

1 PLANTA BAIXA | ALTERADA
05 ESCALA: 1:50



Departamento Estadual de Trânsito de Mato Grosso

PROPRIETÁRIO:
DETRAN-MT

LOCAL:
SEDE DETRAN/MT - CUIABÁ/MT

TIPO DA OBRA:
PROJETO DE REFORMA | CANTINA

END. OBRA:
AV. DR. HÉLIO RIBEIRO, CENTRO POLÍTICO
ADMINISTRATIVO, N° 1000, 78048-910

AUTOR DO PROJETO:
EDNO MARTIMIANO DE CARVALHO
ENGENHEIRO CIVIL | CONFEA: 120102658-0

DESENHO:
CAMILLA BARCO HERNANDES DE S. MORAES

REFERRÊNCIA:
PLANTA BAIXA | EXISTENTE

ESCALA:
INDICADA

DATA:
SETEMBRO|2019

FOLHA:
04
04

FIBRA ÓPTICA
VEM DO BLOCO DA VEÍCULOS

CP
TIPO R1

FIBRA ÓPTICA
VEM DO BLOCO VEÍCULOS

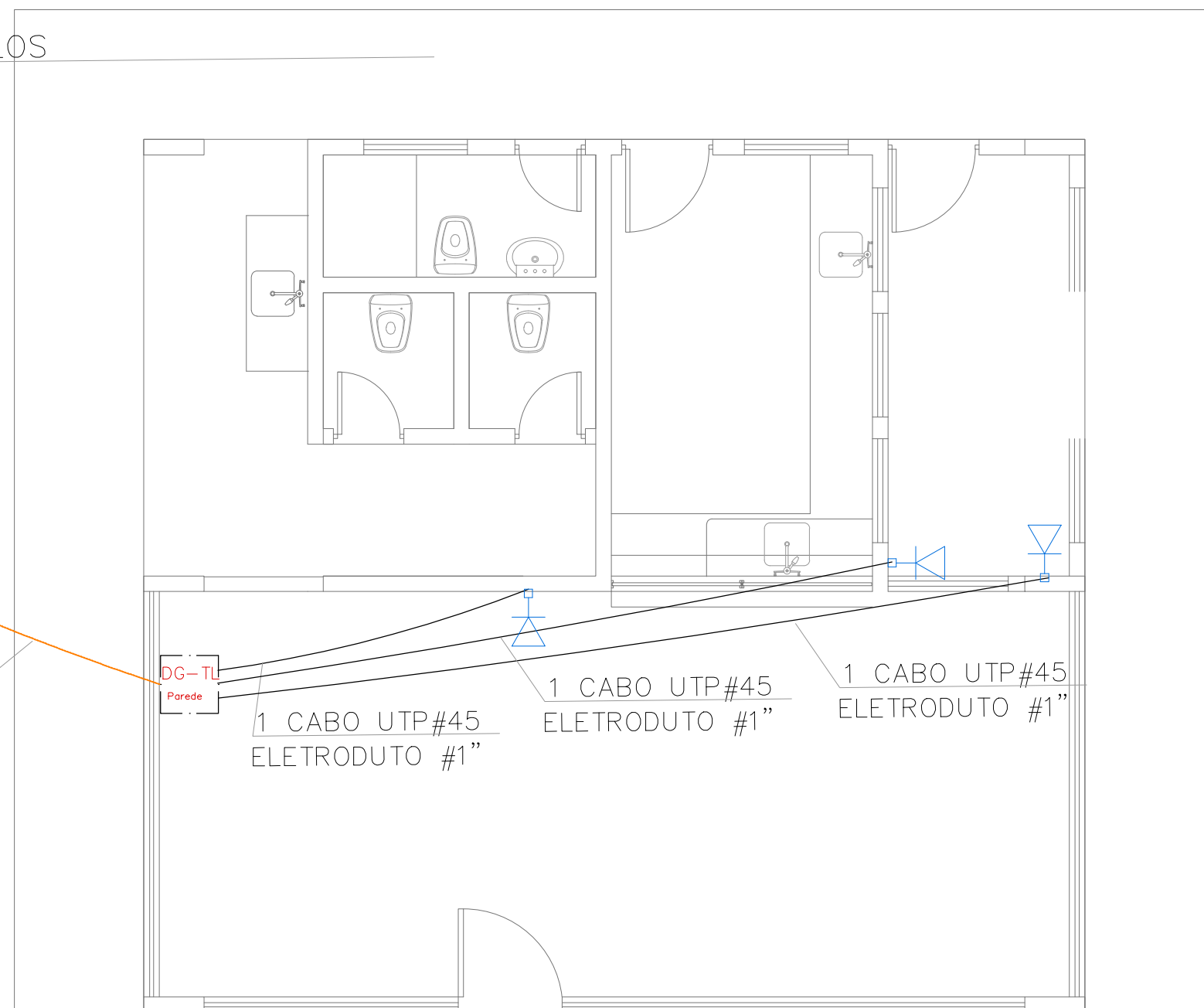

LEGENDA LÓGICA

	- TOMADA PARA REDE LÓGICA
	- CAIXA DE PASSAGEM PAREDE - 154X110X70mm
	- ELETRODUTO TETO, DN.:1" - 25 mm
	- CABO REDE UTP # 45
	- ELETRODUTO REDE DE ENTRADA LÓGICA, DN.:50mm
	- CABO REDE FIBRA ÓPTICA
	- CAIXA DE PASSAGEM PISO - 300X300mm
OBS:	
	- CONDUTOR FASE: COR PRETO, BRANCO, VERMELHO OU CINZA
	- CONDUTOR NEUTRO: COR AZUL CLARO
	- CONDUTOR DE PROTEÇÃO: COR VERDE OU VERDE-AMARELO

1 PLANTA REDE LÓGICA
05 ESCALA: 1:50